

**LEGENDA**

Confine amministrativo comunale

**COMPONENTI DEL PAESAGGIO AGRARIO**

- Legnose agrarie, arboricoltura da legno
- Frutteti
- Uliveti
- Seminativo semplice
- Seminativo arborato
- Sere
- Oasi famigliari non in ambito urbano
- Terrazzamenti con muri a secco a gradonature

**QUADRO UNIONE**

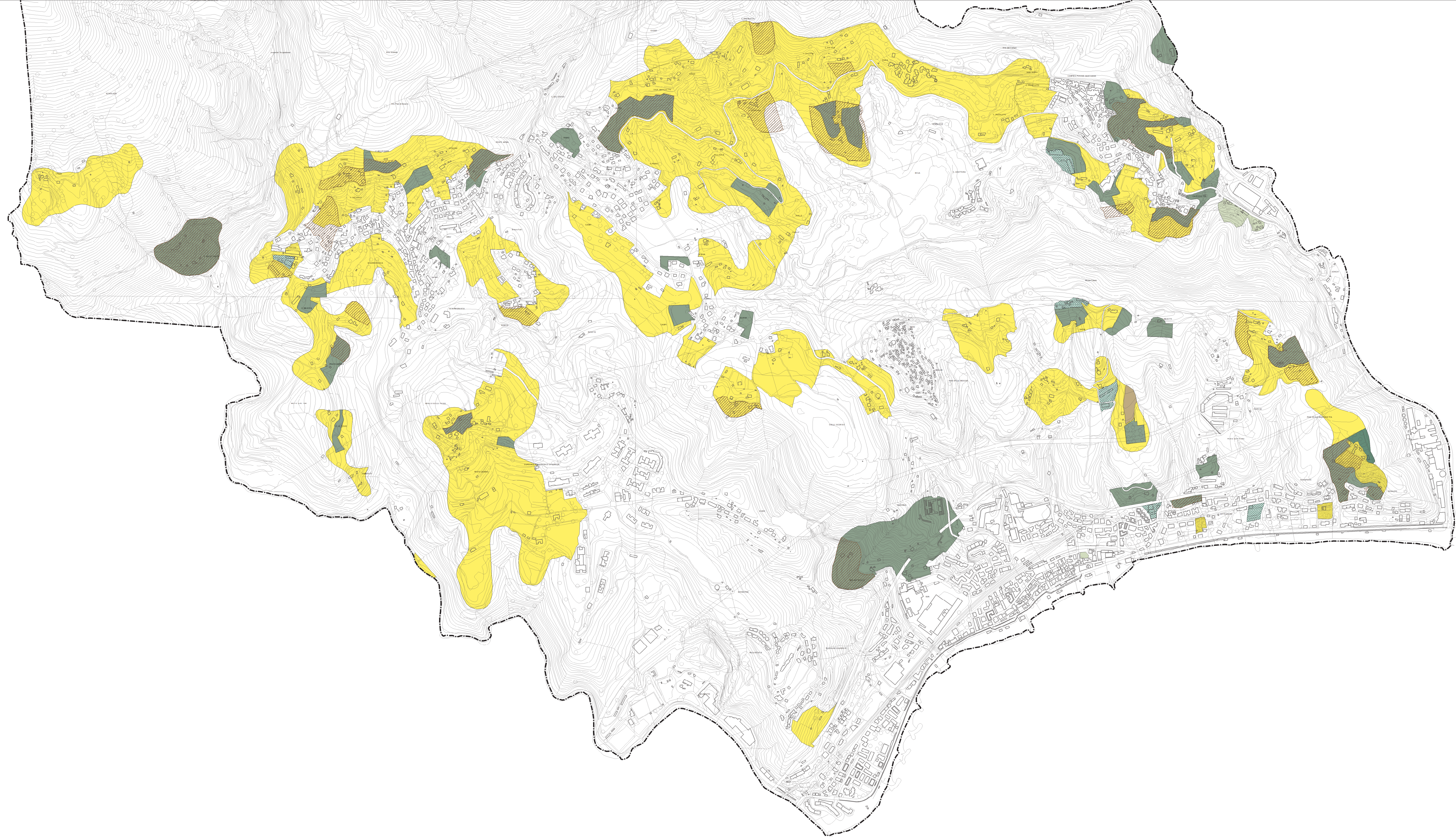
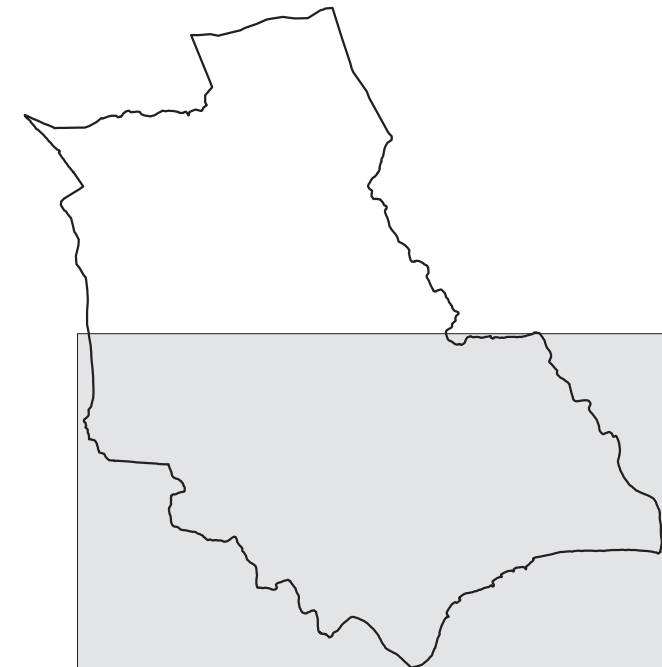

**COMUNE DI COGOLETO**

**PIANO URBANISTICO COMUNALE**

COMMITTENTE	COMUNE DI COGOLETO via Rati, n. 84 CAP: 16018 - COGOLETO (GE) tel. 010 91701 - fax 010 9170225	
	PROGETTISTA	CO-PROGETTISTI
	Arch. Silvano Buzzi di: <b>SILVANO BUZZI &amp; ASSOCIATI</b> 25077 Roe Volcano (BS) Via Bellini, 9 Tel. 0305 59081 - fax 0305 958600 e-mail: info@buzziassociati.it pec: info@pec.buzziassociati.it C.F. - P.I. 03533880179	Arch. R. Burlando Arch. G. Buongiovanni Arch. S. Stoppa
		CONSULENTI Dott. F. Palazzo Dott. G. Rizzi
RESP. di COMMESSA	901	
COLLABORATORI	1	

DOCUMENTO	DESCRIZIONE FONDATIVA			
	ANALISI PAESISTICA CARTA DELLE COMPONENTI DEL PAESAGGIO AGRARIO			
T07 DF	SCALA 1:5.000			
02 - ADOZIONE				
r 00				
COMMESSA	EMISSIONE	CLIENTE	INCARICO	REDAZIONE
<b>U576</b>	16 novembre 2017	E 321	Febbraio 2010	VERIFICATO 901 REDATTO 1

A TITOLO DELL'ESISTENTE LEGGI SU DIRITTI D'AUTORE QUESTO DOCUMENTO NON POTRÀ ESSERE COPIATO, RIPRODOTTO O COMUNICATO AD ALTE PRESSIONI SENZA AUTORIZZAZIONE DI SILVANO BUZZI & ASSOCIATI